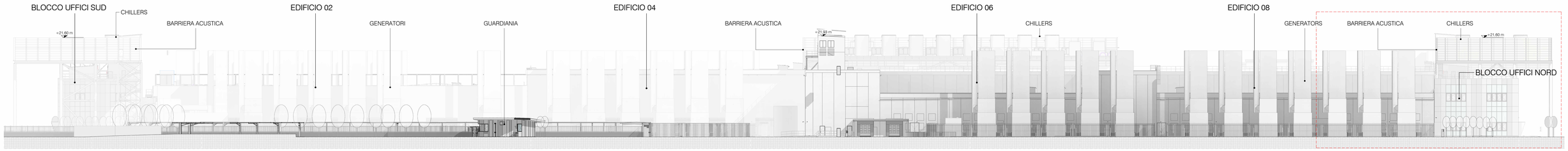

Prospetto di dettaglio - Sistemi tecnologici
1 : 300

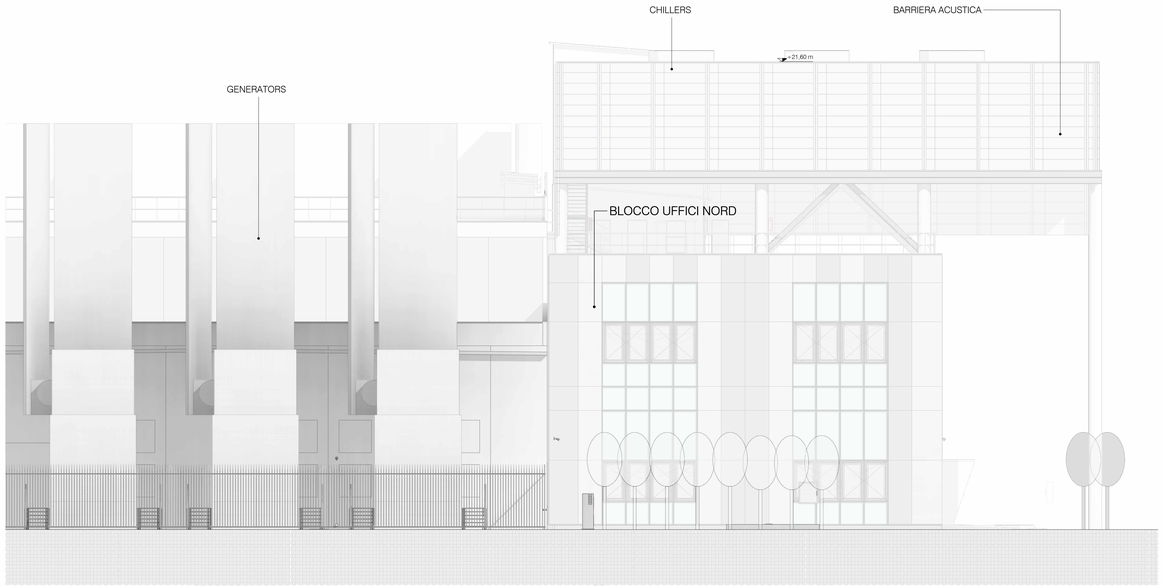

Prospetto di dettaglio– Sistemi di raffreddaemento e gruppi elettrogeni
1 : 100

NOTA
La configurazione dei sistemi tecnologici prevede specifici dispositivi di mitigazione visiva: le barriere acustiche a servizio dei chiller svolgono anche una funzione di schermatura degli impianti, riducendone la percezione visiva. I gruppi elettrogeni sono collocati all'interno dell'area tecnica e schermati dalla viabilità mediante una recinzione perimetrale.

La vista renderizzata rappresenta l'inserimento dei sistemi tecnologici nel prospetto di progetto, evidenziandone la percezione visiva all'interno del lotto

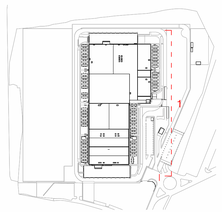

N

REV	DATA / DATE	DESCRIZIONE / DESCRIPTION

CIVIL, ARCH. AND MEP DESIGN:
L22DC
L22 DC è una divisione di:
Lombardini22 S.p.A.
Via Lombardini 22 — 20143 Milano, Italia
T +39 02 36 59 62 00 — F +39 02 83 20 13 97
info@l22.it — www.l22.it
Capitale sociale Euro 100 000 i.v.
C.F./P.IVA: 05056600964 — R.E.A. 1827099
Sistema di gestione qualità conforme alla UNI EN ISO 9001:2008 - Certificato Nr. 50 100 8319 da TÜV Italia

STRUCTURE DESIGN:
SPS Studio Progetti Strutturali
Ing. Arturo Donadio e Antonio Condello
S.P.S. S.r.l.
www.sps-srl.it
Via M. Gioia, 64 - 20125 Milano, Italia
segreteria@sps-srl.it T. 02.669.4887

COMMITTENTE / CLIENT:
savills investment management
SAVILLS INVESTMENT MANAGEMENT SGR S.P.A.
Milano, via San Paolo, n. 7

TECHNICAL AUTHORITY:
ECHELON DATA CENTRES
ECHELON DATA CENTRES
Dublin, 18/20 The Cubes
Offices, Beacon South Quarter

PROGETTO / PROJECT:
LIN10
Via della Costa, 2, Trevíglio (BG)

PROGETTISTA / DESIGNER:
Arch. Marco Amosso - Iscritto all'Ordine degli Architetti di Torino n° 4157
Indirizzo: Via Elia Lombardini 22; 20143, Milano
Mail: ufficio.tecnico@l22.it - Pec: lombardini22@legalmail.it

OGGETTO / OBJECT:
VALUTAZIONE IMPATTO AMBIENTALE
Ai sensi degli art. 23-25 del D.Lgs. 152/06

TITOLO / DESCRIPTION:
Approfondimento impatto visivo impianti

DISEGNATO DA: DRAWN BY:	CONTROLLATO DA: CHECKED BY:
L22	L22
DATA/ DATE: Ottobre 2026	SCALA / SCALE: 1:300

NOME FILE / FILE NAME:
4210_ES V MVI Approfondimento impatto visivo impianti

COMMESSA / JOB:	FORMATO / SHEET:
4210	A0

TAVOLA / DRAWING:
ES V IVI 01

DATA REV.:	REV.:

Firmato digitalmente da:
PAOLA ENRICA FIORINI
Data: 28/10/2026
12:47:14

© Lombardini22 S.p.A. ES DT (rev.-) (L.663/41 Art.2575)